



BLUE CARD WORK

QUALIFIZIERTE MITARBEITER PLATTFORM

W I R T S C H A F T S M A G A Z I N





BLUE CARD WORK

QUALIFIZIERTE MITARBEITER PLATTFORM

I N H A L T

Über Uns	2
Wer Sind Wir	3
Berufe im Handel, Berufe Rund um Geld, Versicherungen und Immobilien	4
Gesundheitsbereich	5-6
Berufe rund um Marketing und Werbung	7
Berufe rund um Vertrieb und Verkauf, Bereich des Bauwesens	8
Berufe im Buro & Sekretariat	9
Fachkräftemangel für das Jahr	10
Fachkräftemangel in Deutschland in der Tabelle: Wo die meisten Fachkräften fehlen	11
Unsere Kunden, die mit Blue Card Work einen Job in Deutschland gefunden haben	12
Unsere Events	13
Verfahren	14



über uns

Blue Card Work ist eine Beschäftigungsagentur mit Sitz in Mannheim, die direkt mit Arbeitgebern in Deutschland und unseren Kunden, die in unserem Istanbul Hauptsitz registriert sind, verbunden ist. Unser System, das zur Verfügung gestellt wurde, zielt darauf ab, Arbeitgeber und Arbeitnehmer vollständig miteinander zu verbinden. Unsere Hauptziele umfassen das schnelle Erfüllen von Anforderungen aus verschiedenen Sektoren und das Beschleunigen der Jobsuchprozesse unserer Kunden. Blue Card, das unter dem Dach der TURVAS Danışmanlık Grup A.Ş. (TURVAS Beratungsunternehmen) tätig ist, ist die weltweit erste und einzige umfassende internationale Jobsuchplattform, die eine einzigartige Perspektive auf das internationale Jobsuchkonzept bietet. Blue Card Work hat seit seiner Gründung erheblichen Schwung gewonnen und wächst stetig weiter. Spezielle Vorteile für Arbeitgeber: Blue Card Work zielt darauf ab, Arbeitgebern durch Funktionen wie Kostenvorteile, schnelle Einstellungsprozesse und einen breiten Pool an Kandidaten eine Transformation in der Geschäftswelt zu ermöglichen. Die Plattform ermöglicht es Arbeitgebern, ihre eigenen HR-Systeme zu verwenden, um Online-Interviews zu organisieren und Kandidaten zu erreichen. Die Online-Beschäftigungsplattform von Blue Card, www.bluecardwork.de, bietet Arbeitgebern eine innovative Lösung für Personalmangel. Türkischen, und deutschen Unternehmen wird ein großer Pool von mehr als 100.000 internationalen Kandidaten angeboten. Arbeitgeber können Stellenanzeigen erstellen und mit gewünschten Kandidaten kommunizieren, um ihre Einstellungsprozesse effektiver und erfolgreicher zu gestalten. Darüber hinaus fordern viele Beschäftigungsagenturen in der Regel zwei Bruttogehälter für dieses Verfahren, während wir als BCW nur ein Bruttogehalt verlangen. Erleichterung im Prozess der Anwerbung ausländischer Mitarbeiter: Der Prozess der Anwerbung ausländischer Mitarbeiter ist in der Regel ein komplexer Prozess, der Fachkenntnisse erfordert, weshalb viele Unternehmen Schwierigkeiten haben, ihn erfolgreich abzuschließen. Blue Card Work bietet Arbeitgebern nicht nur die Möglichkeit, das benötigte Personal zu gewinnen, sondern bietet auch die Möglichkeit, mit Zehntausenden qualifizierter Kandidaten zusammenzuarbeiten. Die Plattform ermöglicht es Personen, die in Deutschland arbeiten möchten, alle erforderlichen Schritte wie Sprachkenntnisse, Diplomanerkennung, Arbeitsvisum und Arbeitsvertrag an einem Ort zu finden.

QUALIFIZIERTE MITARBEITER PLATTFORM
BLUE CARD WORK



BLUE CARD WORK

QUALIFIZIERTE MITARBEITER PLATTFORM

Sehr geehrte Damen und Herren, wir freuen uns sehr, Ihnen unser Kooperationsangebot als Blue Card Work vorstellen zu dürfen. Wir sind eine auf Arbeitgeber in Deutschland spezialisierte Arbeitsvermittlungsgesellschaft und freuen uns besonders darauf, Ihnen als Lösungspartner in Bereichen wie Elektrik, Gesundheit, IT und Ingenieurwesen zur Seite zu stehen.



Unsere Vorteile:

Vielseitige Branchenkenntnisse: Als Blue Card Work verfügen wir über umfassende Erfahrung in einer Vielzahl von Branchen. Mit unserer Expertise in Bereichen wie Elektrik, Gesundheit, IT und Ingenieurwesen bieten wir Ihnen qualifizierte Arbeitskräfte, die Ihren Anforderungen entsprechen.

Professionalität und Transparenz:

Wir führen Ihren Prozess professionell und verfolgen dabei eine transparente Kommunikationspolitik in jeder Phase. Dadurch behalten Sie die Kontrolle über den Prozess, während wir Sie in Fragen der Arbeitskräftebeschaffung und Prozessverwaltung unterstützen

Problemloser Ablauf:

Unser Ziel ist es, den gesamten Prozess reibungslos zu gestalten, ohne Ihnen als Arbeitgeber zur Last zu fallen. Auf diese Weise können Sie sich auf Ihr eigenes Geschäft konzentrieren, während Sie sich auf Blue Card Work als verlässlichen Partner im Rekrutierungsprozess verlassen können. Wir sind überzeugt, dass wir im Vergleich zu vielen anderen Vermittlungsgesellschaften in Deutschland vorteilhafte Konditionen bieten. Als Blue Card Work freuen wir uns darauf, durch die Zusammenarbeit mit Ihnen erfolgreiche Projekte zu realisieren. Zögern Sie nicht, uns für weitere Informationen und zur Bewertung der Kooperationsmöglichkeiten zu kontaktieren. Wir stehen Ihnen jederzeit für Fragen zur Verfügung.



BLUE CARD WORK

QUALIFIZIERTE MITARBEITER PLATTFORM

4



BERUFE IM HANDEL

- Automatenfachmann/-frau
- Automobilkaufmann/-frau
- Buchhändler/in
- Drogist/in
- Fachpraktiker/in im Nahrungsmittelverkauf
- Fachpraktiker/in im Verkauf
- Fachpraktiker/in in der Floristik
- Fachverkäufer/in - Lebensmittelhandwerk
- Florist/in
- Fotomedienfachmann/-frau
- Handelsassistent/in

- Musikfachhändler/in
- Kaufmann/-frau - Einzelhandel
- Tankwart/in
- Verkäufer/in
- Kaufmann/-frau - E-Commerce
- Pharmazeutisch-kaufmännische/r Angestellte/r
- Kaufmann/-frau - Groß- und Außenhandelsmanagement

- 1 Bankkaufmann/-frau
- 2 Beam(t)er(in) - Bundesbank
- 3 Immobilienkaufmann/-frau
- 4 Investmentfondskaufmann/-frau
- 5 Kaufmann/-frau - Versicherungen und Finanzanlagen
- 6 Sozialversicherungsfachangestellte/r

BERUFE RUND UM GELD, VERSICHERUNGEN UND IMMOBILIEN





BLUE CARD WORK
QUALIFIZIERTE MITARBEITER PLATTFORM



GESUNDHEITSBEREICH

- Gesundheits- und Krankenpflegehelfer /Gesundheits- und Krankenpflegehelferin
- Anästhesietechnischer Assistent/Anästhesietechnische Assistentin
- Notfallsanitäter/Notfallsanitäterin
- Dentalhygieniker/Dentalhygienikerin
- Rettungssanitäter/Rettungssanitäterin
- Heilpraktiker/Heilpraktikerin
- Pädiater/Pädiaterin (Kinderarzt/Kinderärztin)
- Neonatologe/Neonatologin (Spezialist für Neugeborene)
- Pharmazeutisch-technische Assistentin (PTA)
- Krankenhaushygieniker/Krankenhaushygienikerin
- Diätassistent/Diätassistentin
- Klinischer Psychologe/Klinische Psychologin
- Pathologe/Pathologin
- Geriater/Geriaterin (Spezialist für Altersmedizin)
- Radiologietechnologe/Radiologietechnologin
- Arzthelfer/Arzthelferin
- Krankenhaussozialarbeiter/Krankenhaussozialarbeiterin
- Gesundheitsberater/Gesundheitsberaterin
- Medizinisch-technischer Assistent für den Funktionsbereich (MTAFB)
- Neurochirurg/Neurochirurgin
- Gesundheitsinformationsmanager/ Gesundheitsinformationsmanagerin
- Audiologe/Audiologin
- Sporttherapeut/Sporttherapeutin
- Arztassistent/Arztassistentin
- Krankenhausapotheker/Krankenhausapothekerin
- Klinischer Pharmazeut/Klinische Pharmazeutin
- Krankenhausmanager/Krankenhausmanagerin
- Medizinisch-technischer Laborassistent (MTLA)
- Augenoptiker/Augenoptikerin
- Genetiker/Genetikerin
- Schlafmediziner/Schlafmedizinerin
- Transfusionsmediziner/Transfusionsmedizinerin
- Podologe/Podologin (Fußpfleger/Fußpflegerin)
- Medizinisch-technischer Radiologieassistent (MTRA)
- Klinischer Ethiker/Klinische Ethikerin
- Psychiater/Psychiaterin
- Spezialist für Infektionskrankheiten
- Kinder- und Jugendpsychotherapeut/Kinder- und Jugendpsychotherapeutin
- Krankenhausarchitekt/Krankenhausarchitektin
- Medizinischer Illustrator/Medizinische Illustratorin

GESUNDHEITSBEREICH

6



- Krankenhauspädagoge/Krankenhauspädagogin
- Kardiotechniker/Kardiotechnikerin (Herz-Lungen-Techniker/Herz-Lungen-Technikerin)
- Kinderchirurg/Kinderchirurgin
- Klinischer Genetiker/Klinische Genetikerin
- Radiopharmazeut/Radiopharmazeutin
- Palliativmediziner/Palliativmedizinerin
- Neuroradiologe/Neuroradiologin
- Rehabilitationswissenschaftler/Rehabilitationswissenschaftlerin
- Tropenmediziner/Tropenmedizinerin
- Medizinischer Kodierer/Medizinische Kodiererin
- Fachkrankenschwester/Fachkrankenschwester (z.B. Fachkrankenschwester für Intensivpflege)
- Biomedizinischer Ingenieur/Biomedizinische Ingenieurin
- Orthoptist/Orthoptistin (Sehschulungslehrer/Sehschulungslehrerin)
- Gerontologe/Gerontologin (Experte für Alterungsprozesse)
- Forensischer Pathologe/Forensische Pathologin
- Arzt für Naturheilverfahren/Ärztin für Naturheilverfahren
- Spezialist für Medizinethik/Medizinethikerin
- Notfallmediziner/Notfallmedizinerin



Berufe rund um Marketing und Werbung



- Automatenfachmann/-frau
- Kaufmann/-frau Dialogmarketing
- Fachpraktiker/in für Dialogmarketing
- Gestalter/in für visuel-les Marketing
- Fachangestellte/r für Markt- und Sozialforschung
- Kaufmann/-frau - Marketingkommunikation
- Servicefachkraft Dialogmarketing



- Automatenfachmann/-frau
- Automobilkaufmann/-frau
- Buchhändler/in
- Drogist/in
- Fachpraktiker/in für Dialogmarketing
- Fachpraktiker/in im Nahrungsmittelverkauf
- Fachpraktiker/in im Verkauf
- Industriekaufmann/-frau
- Handelsassistent/in
- Kaufmann/-frau - Digitalisierungsmanagement

- Kaufmann/-frau Dialogmarketing
- Kaufmann/-frau - E-Commerce
- Kaufmann/-frau Einzelhandel
- Tourismuskaufmann/-frau (Privat- und Geschäftsreisen)
- Servicefachkraft Dialogmarketing
- Musikfachhändler/in
- Pharmazeutisch-kaufmännische/r Angestellte/r
- Verkäufer/in
- Tankwart/in



Berufe rund um Vertrieb und Verkauf

- **Automatenfachmann/-frau**
- **Automobilkaufmann/-frau**
- **Buchhändler/in**
- **Drogist/in**
- **Fachpraktiker/in für Dialogmarketing**
- **Fachpraktiker/in im Nahrungsmittelverkauf**
- **Fachpraktiker/in im Verkauf**
- **Fachverkäufer/in Lebensmittelhandwerk**
- **Fotomedienfachmann/-frau**
- **Industriekaufmann/-frau**
- **Handelsassistent/in**
- **Kaufmann/-frau - Digitalisierungsmanagement**
- **Kaufmann/-frau Dialogmarketing**
- **Kaufmann/-frau - E-Commerce**

- **Architekt/Architektin**
- **Bauzeichner/Bauzeichnerin**
- **Innenarchitekt/Innenarchitektin**
- **Vermessungsingenieur/Vermessungsingenieurin**
- **Statiker/Statikerin**
- **Bauphysiker/Bauphysikerin**
- **Bauprojektmanager/Bauprojektmanagerin**
- **Bauleiter/Bauleiterin**
- **Tiefbauingenieur/Tiefbauingenieurin**
- **Bauingenieur/Bauingenieurin**
- **Baukostenplaner/Baukostenplanerin**
- **Bauakustiker/Bauakustikerin**



Bereich des Bauwesens

- **Fassadenplaner/Fassadenplanerin**
- **Baumaschinenführer/Baumaschinenführerin**
- **Baustoffprüfer/Baustoffprüferin**
- **Gebäudetechniker/Gebäudetechnikerin**
- **Energieberater/Energieberaterin für Gebäude**
- **Fliesenleger/Fliesenlegerin**

Berufe im Buro & Sekretariat



Assistent/in - Hotelmanagement

Automobilkaufmann/-frau

Bankkaufmann/-frau

Beamt(er/in) - Allg. Innere Verwaltung (mittl. Dienst)

Beamt(er/in) - Sozialverwaltung (mittl. Dienst)

Beamt(er/in) - Steuerverwaltung (mittl. Dienst)

Beamt(er/in) - Wehrverwaltung (mittl. Dienst)

Fachangestellte/r für Arbeitsmarktdienstleistungen

Fachpraktiker/in für Büromanagement

Kaufmann/-frau - Kurier-, Express- und Postdienstleistungen

Kaufmann/-frau - Marketingkommunikation

Kaufmann/-frau - Spedition und Logistikdienstleistung

Kaufmann/-frau - Tourismus und Freizeit

Kaufmann/-frau - Verkehrsservice

Fachpraktiker/in für Dialogmarketing

Fachpraktiker/in im Gesundheitswesen

Fremdsprachenkorrespondent/in

Immobilienkaufmann/-frau

Industriekaufmann/-frau

Investmentfondskaufmann/-frau

Kaufmann/-frau - audiovisuelle Medien

Kaufmann/-frau - Büromanagement

Kaufmann/-frau - Dialogmarketing

Kaufmann/-frau - Digitalisierungsmanagement

Kaufmann/-frau - Eisenbahn- und Straßenverkehr

Kaufmann/-frau - Gesundheitswesen

Kaufmann/-frau - Groß- und Außenhandelsmanagement

Kaufmann/-frau - Hotelmanagement

Kaufmann/-frau - IT-System-Management



Fachkräftemangel für das Jahr 2022-2023



Hessen

2022: 4,8

2023: 5,2

Rheinland-
Pfalz

2022: 4,6

2023: 4,9

Baden
Württemberg

2022: 3,5

2023: 3,8

Bayern

2022: 3,1

2023: 3,8

Berlin

2022: 8,8

2023: 9,1

Thüringen

2022: 5,3

2023: 5,9

Sachsen
Anhalt

2022: 7,1

2023: 7,5

Sachsen

2022: 5,6

2023: 6,2



Fachkräftemangel in Deutschland in der Tabelle: Wo die meisten Fachkräften fehlen



Branche	Fehlende Fachkräfte (im Schnitt)
Sozialarbeit und Sozialpädagogik	20.578
Kinderbetreuung und - Erziehung	20.466
Altenpflege	18.279
Bauelektrik	16.974
Gesundheits- und Krankenpflege	16.839
Sanitär-, Heizungs- und Klimatechnik	14.013
Informatik	13.638
Physiotherapie	12.060
Kfz-Technik	11.771
Berufskraftfahrt	10.562

BERUFE, IN DENEN WIR 2023 ARBEITNEHMER NACH DEUTSCHLAND ENTSENDEN

BESCHÄFTIGUNGEN		
Physiotherapeut	Informatiker	Umweltingenieur
Zahnarzt	Umweltingenieur	Bautechniker
Pflegefachfrau/-mann	Chemiker	Industriemechaniker
Altenpfleger/in	Elektrotechniker	Karosserie- und Fahrzeugbautechnik
Hebamme	Maschinentechniker	Mechatroniker
Operationstechnischer Assisten/in (OTA)	Lebensmitteltechniker	Tischler
Anästhesietechnischer Assistent/in (ATA)	Informationstechniker	Elektriker
Elektroingenieur	Friseur	Grafiker
Maschinenbauingenieur	Luftfahrttechniker	Zerspanungsmechaniker
Bauingenieur	Medizintechniker	Koch

UNSERE KUNDEN, DIE MIT BLUE CARD WORK

12

EINEN JOB IN DEUTSCHLAND GEFUNDEN HABEN

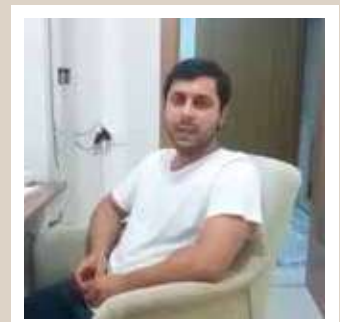
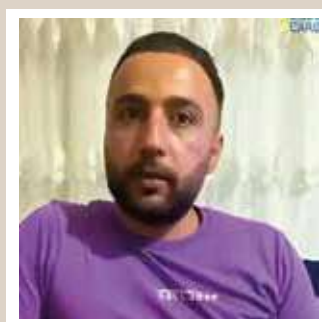
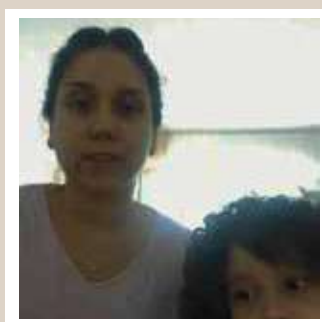
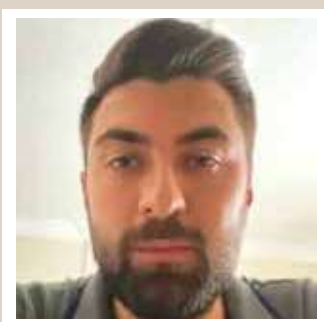
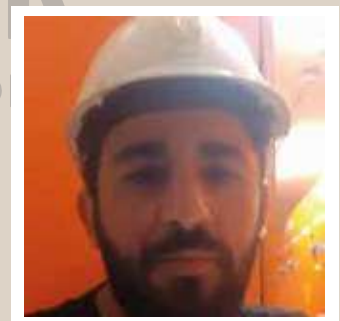
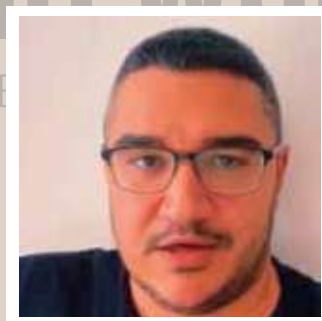
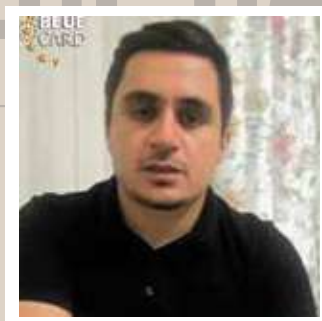
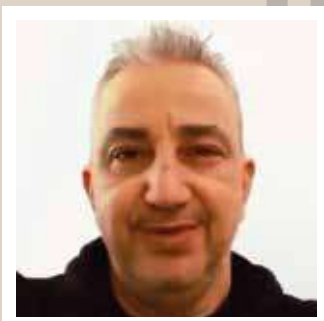
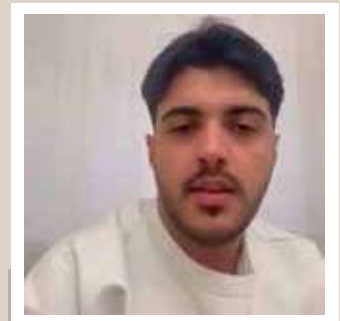
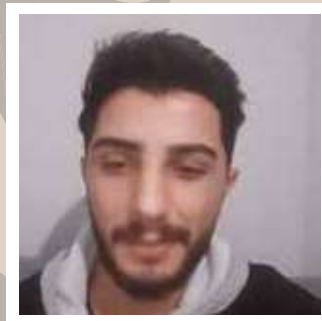
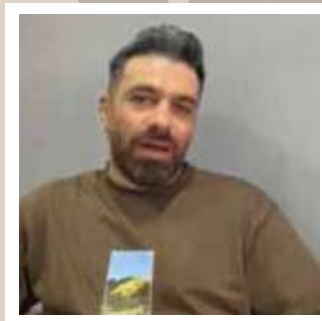
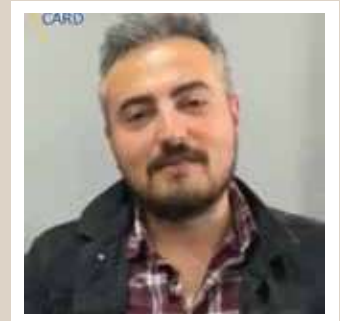
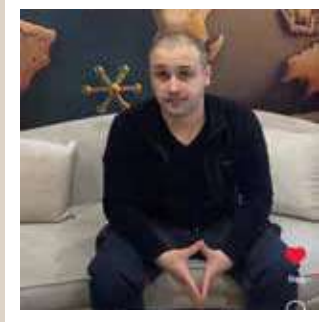



PROFESSIONELLE VISION:

KARRIERE- UND BILDUNGSPERSPEKTIVEN IN EUROPA UND DEUTSCHLAND AUF CNBC-E

Im Rahmen der Medienkooperationen von Blue Card beleuchtet das auf CNBC-E ausgestrahlte Programm Professionelle Vision die Karriere- und Bildungsmöglichkeiten in Europa und Deutschland. Die Sendung wird alle zwei Wochen mittwochs ausgestrahlt und überzeugt durch aktuelle Informationen, inspirierende Erfolgsgeschichten und praxisnahe Inhalte.

Moderiert wird das Programm von der Journalistin Naz Özdeğirmenci. Ständiger Gast der Sendung ist Mehmet Özer, Vorstandsvorsitzender der Blue Card. Mit seiner langjährigen Erfahrung teilt Özer wertvolles Wissen über den europäischen Arbeitsmarkt und gibt Einblicke in die wichtigsten Aspekte einer Karriere im Ausland. In den letzten beiden Episoden kamen zudem Fachexperten aus verschiedenen Bereichen zu Wort, die tiefere Einblicke in die Chancen in Europa boten.

Professionelle Vision richtet sich an junge Berufstätige, Studierende und alle, die ihre Karriere neu ausrichten möchten. Themen wie duale Ausbildung in Deutschland, Studienmöglichkeiten, das Blue-Card-Verfahren und Strategien zur Jobsuche werden verständlich und praxisnah behandelt.

Als Blue Card möchten wir betonen, dass Professionelle Vision eine wertvolle Orientierungshilfe für alle darstellt, die sich auf den Weg zu einer Karriere und Bildung in Europa machen möchten. Mit aktuellen Themen und fundierten Expertenmeinungen bietet jede Folge wertvolle Informationen – verpassen Sie diese Sendung nicht!



Frühstück Organisation

Als Blue Card Work haben wir an einer Veranstaltung teilgenommen, die von der Türkischen Arbeitgebervereinigung organisiert

Große Karriere Seminar

Wir haben etwa 1500 Personen auf der Karriereseminar in Istanbul zusammengebracht, die in Deutschland eine Karriere mit deutschen Arbeitgebern suchen.

Jobinterview

Ein Bild von einem unserer geführten Bewerbungsgespräche.

Ausbildung Seminar

Die Ausbildungskordinatorin der IHK Ostthüringen zu Gera, Steffi Werner und Andreas Drosdzoll, informierten alle Teilnehmer des Ausbildungsseminars.

BLUE CARD WORK VERFAHREN

ERFASSUNG DER FIRMENANFORDERUNGEN

*Das Unternehmen übermittelt die Anforderungen an potenzielle Kandidaten an **Blue Card Work**.*



1

GESPRÄCHE MIT DEN AUSGEÄHLTEN KANDIDATEN

Es werden Gespräche zwischen dem Unternehmen und den ausgewählten Bewerbern geplant und durchgeführt.

2

VERTRAGSPROZESS

Wenn eine Einigung zwischen dem Unternehmen und dem Bewerber erzielt wird, wird ein Arbeitsvertrag abgeschlossen.

3

VISA-PROZESS

Nach Abschluss des Arbeitsvertrags wird der Visa-Prozess gestartet und alle erforderlichen Schritte werden unternommen



BLUE CARD WORK

QUALIFIZIERTE MITARBEITER PLATTFORM

Adresse :

Kaiserstr. 63, 44135 Dortmund

Betriebsnummer :

75145622

info@bluecardwok.de

www.bluecardwork.de